

Gobierno del Estado Plurinacional de

BOLIVIA

Ministerio de
la Presidencia

RESTRICCIONES

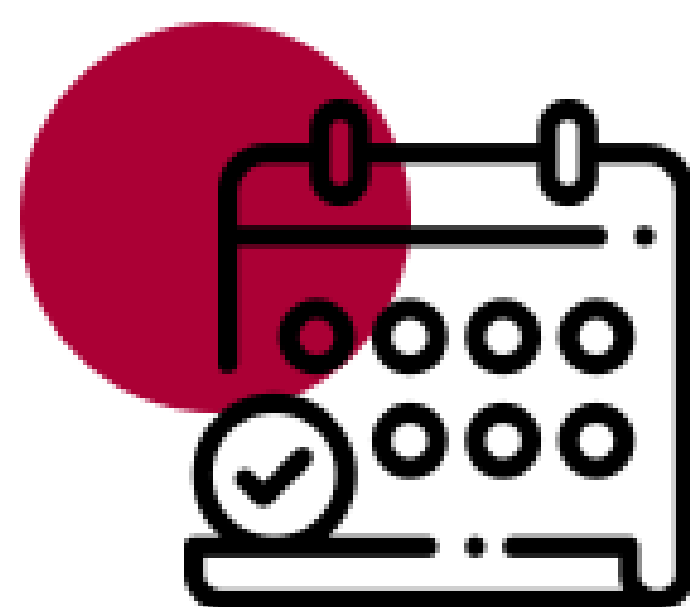

TRANSICIÓN DE LA CUARENTENA A LA
FASE DE POST CONFINAMIENTO
DEL 1 HASTA EL 30 DE SEPTIEMBRE DE 2020

Infórmate en

boliviasegura.gob.bo

Líneas de consulta 800 10 11 04 - 800 10 11 06 - 800 10 0050 - 71555592

MINISTERIO DE LA PRESIDENCIA

RESTRICCIONES



CIERRE DE FRONTERAS

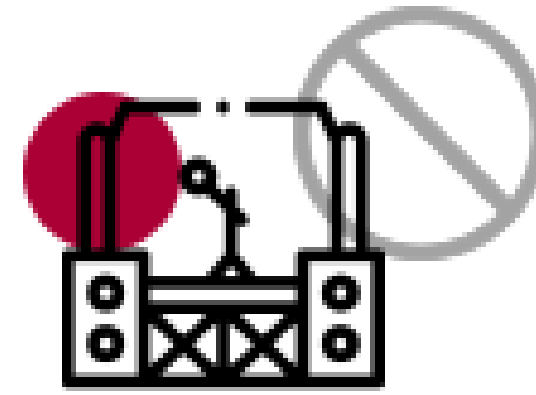

SUSPENSIÓN DE EVENTOS PÚBLICOS,
ACTIVIDADES CULTURALES, DEPORTIVAS,
FESTIVAS, POLÍTICAS.



PROHIBICIÓN DE CIRCULACIÓN DE
PERSONAS Y DE VEHÍCULOS, DE LUNES
A VIERNES DE 20:00 Y 05:00.

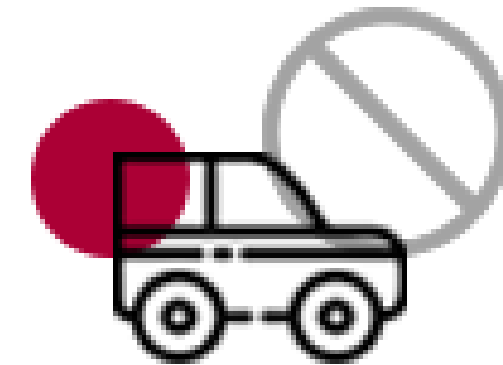

PROHIBICIÓN DE CIRCULACIÓN DE
PERSONAS Y DE VEHÍCULOS LOS
SÁBADOS Y DOMINGOS A PARTIR
DE LAS 16:00 05:00.



SE PROHÍBE LA APERTURA DE
ACTIVIDADES COMERCIALES, DE
SERVICIOS Y OTROS LOS DÍAS SÁBADOS Y
DOMINGOS A PARTIR DE LAS 16:00 A 05:00

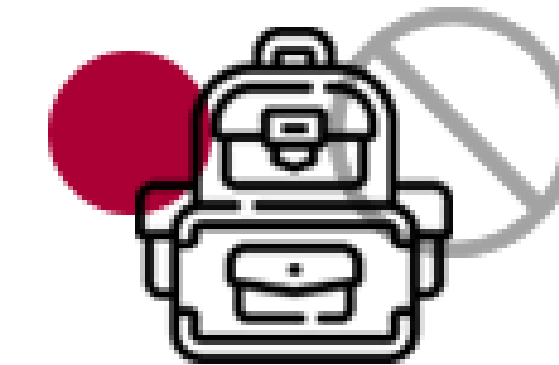

SUSPENSIÓN DE CLASES
PRESENCIALES.

Infórmate en

boliviasegura.gob.bo

Líneas de consulta 800 10 11 04 - 800 10 11 06 - 800 10 0050 - 71555592

MINISTERIO DE LA PRESIDENCIA

RESTRICCIONES

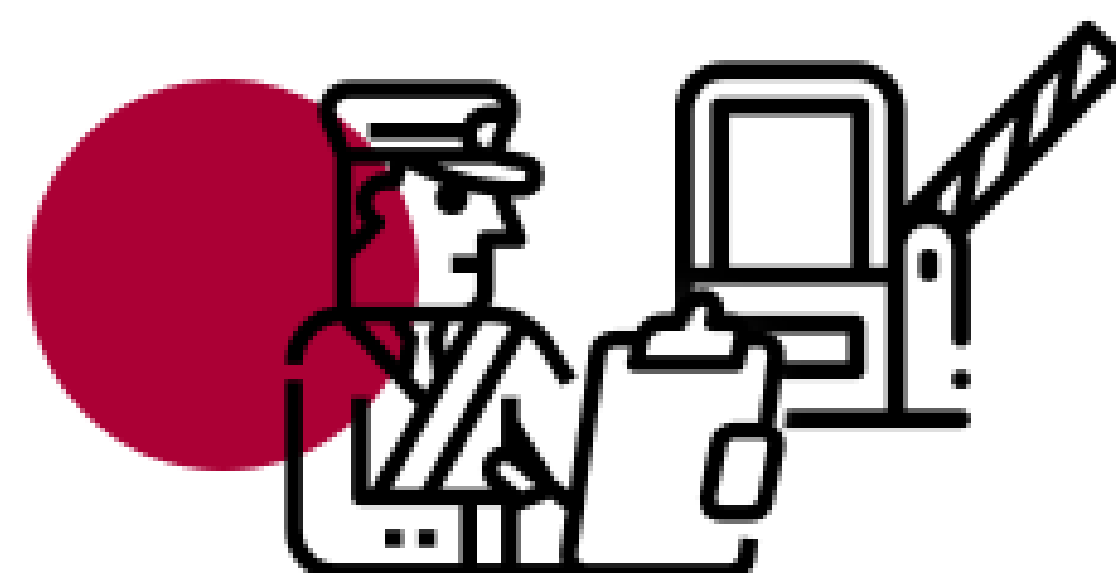

SE EXCEPTÚA A CIUDADANOS BOLIVIANOS Y RESIDENTES QUE RETORNEN A TERRITORIO BOLIVIANO, QUE JUNTO A LOS EXTRANJEROS DEBERÁN PRESENTAR EN LOS PUNTOS DE CONTROL MIGRATORIO LA CERTIFICACIÓN DE LA PRUEBA DE ANÁLISIS PARA COVID-19, CON RESULTADO NEGATIVO OTORGADA POR UN LABORATORIO LEGALMENTE CONSTITUIDO EN EL PAÍS, CON UNA VIGENCIA NO MAYOR A SIETE (7) DÍAS, VISADA POR EL CONSULADO BOLIVIANO RESPECTIVO.

Infórmate en

boliviasegura.gob.bo

Líneas de consulta 800 10 11 04 - 800 10 11 06 - 800 10 0050 - 7155592

MINISTERIO DE LA PRESIDENCIA

ÍNDICES DE RIESGO



**ÍNDICE DE
RIESGO ALTO.**



**ÍNDICE DE
RIESGO MEDIO.**



**ÍNDICE DE
RIESGO
MODERADO**

Infórmate en

boliviasegura.gob.bo

Líneas de consulta 800 10 11 04 - 800 10 11 06 - 800 10 0050 - 71555592

MINISTERIO DE LA PRESIDENCIA

RIESGO ALTO



SUSPENSIÓN DE TODAS LAS
ACTIVIDADES PÚBLICAS Y PRIVADAS
EN TODOS LOS SECTORES.



SUSPENSIÓN DE CIRCULACIÓN
VEHICULAR PÚBLICA Y PRIVADA

Infórmate en

boliviasegura.gob.bo

Líneas de consulta 800 10 11 04 - 800 10 11 06 - 800 10 0050 - 71555592

MINISTERIO DE LA PRESIDENCIA

RIESGO MEDIO



ESTÁ PERMITIDO LA CIRCULACIÓN
DE BICICLETAS O MOTOCICLETAS, CON
FINES LABORALES.

Infórmate en

boliviasegura.gob.bo

Líneas de consulta 800 10 11 04 - 800 10 11 06 - 800 10 0050 - 71555592

MINISTERIO DE LA PRESIDENCIA

RIESGO MODERADO



AUTORIZACIÓN DE TRANSPORTE
PÚBLICO Y PRIVADO, DE ACUERDO
A LA REGULACIÓN DEL NIVEL CENTRAL Y
DE LAS ETA'S.

Infórmate en

boliviasegura.gob.bo

Líneas de consulta 800 10 11 04 - 800 10 11 06 - 800 10 0050 - 71555592

MINISTERIO DE LA PRESIDENCIA

ACTIVIDADES ECONÓMICAS PERMITIDAS



- ACTIVIDAD DEL **SECTOR INDUSTRIAL, MANUFACTURA, AGROPECUARIO, MADERERO Y FORESTAL.**
- ACTIVIDADES ECONÓMICAS DEL **SECTOR MINERO**
- ACTIVIDADES ECONÓMICAS DEL **SECTOR DE LA CONSTRUCCIÓN.**

Infórmate en

boliviasegura.gob.bo

Líneas de consulta 800 10 11 04 - 800 10 11 06 - 800 10 0050 - 7155592

MINISTERIO DE LA PRESIDENCIA

REGULACIÓN DE MEDIDAS DE POST CONFINAMIENTO

LOS **COED** Y **COEM** NORMARÁN LOS SIGUIENTES ASPECTOS:

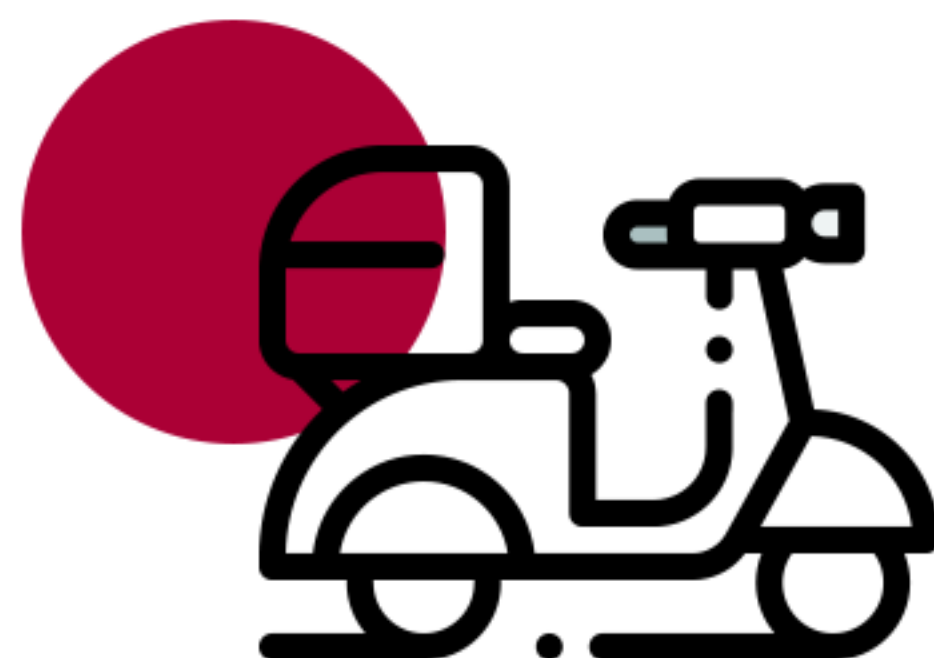

- EL SERVICIO DE **ENTREGA Y RECOJO DE COMIDA A DOMICILIO.**
* MIENTRAS SE REGLAMENTE SE AUTORIZA ESTA ACTIVIDAD DE **09:00 A 22:00 DE LUNES A DOMINGO**
- EL FUNCIONAMIENTO DE LAS ACTIVIDADES DE **COMERCIO, SERVICIOS Y OTRAS ACTIVIDADES**
- LA CIRCULACIÓN DE LAS PERSONAS PARA **FINES DE ABASTECIMIENTO Y ATENCIÓN EN EL SISTEMA FINANCIERO**
- LAS ACTIVIDADES **RELIGIOSAS Y CULTURALES.**

Infórmate en

boliviasegura.gob.bo

Líneas de consulta 800 10 11 04 - 800 10 11 06 - 800 10 0050 - 71555592

MINISTERIO DE LA PRESIDENCIA

PRODUCCIÓN Y ABASTECIMIENTO



- LAS PERSONAS DEDICADAS A LA **PRODUCCIÓN DE ALIMENTOS, ARTÍCULOS DE CONSUMO MASIVO DE PRIMERA NECESIDAD.**
- LAS EMPRESAS QUE ABASTECEN **GASOLINA, GAS, DIÉSEL Y OTROS CARBURANTES.**
- AL IGUAL QUE EL **TRANSPORTE DE CARGA Y DE MERCANCÍAS PARA LA IMPORTACIÓN Y EXPORTACIÓN.**

Infórmate en

boliviasegura.gob.bo

Líneas de consulta 800 10 11 04 - 800 10 11 06 - 800 10 0050 - 7155592

MINISTERIO DE LA PRESIDENCIA

JORNADA LABORAL



LA JORNADA LABORAL DEL SECTOR PÚBLICO Y PRIVADO **SERÁ EN HORARIO CONTINUO** DE ACUERDO A **REGLAMENTO EMITIDO POR EL MINISTERIO DE TRABAJO.**

Infórmate en

boliviasegura.gob.bo

Líneas de consulta 800 10 11 04 - 800 10 11 06 - 800 10 0050 - 7155592

MINISTERIO DE LA PRESIDENCIA

MUNICIPIOS FRONTERIZOS



DE MANERA EXCEPCIONAL, SE PERMITE LA **TRANSITABILIDAD DE PERSONAS NACIONALES O EXTRANJEROS** Y **APERTURA DE LAS ACTIVIDADES COMERCIALES EN LOS MUNICIPIOS FRONTERIZOS**, PREVIA COORDINACIÓN CON LOS PAÍSES VECINOS.

MEDIANTE RESOLUCIÓN MULTIMINISTERIAL SE DETERMINARÁ LOS MUNICIPIOS FRONTERIZOS EN LOS QUE SE PERMITIRÁ LA TRANSITABILIDAD DE PERSONAS Y LA APERTURA DE ACTIVIDADES COMERCIALES.

Infórmate en

boliviasegura.gob.bo

Líneas de consulta 800 10 11 04 - 800 10 11 06 - 800 10 0050 - 71555592

MINISTERIO DE LA PRESIDENCIA

MEDIDAS DE BIOSEGURIDAD

DURANTE LA VIGENCIA DE LA FASE DE POST CONFINAMIENTO:

- DISTANCIAMIENTO FÍSICO MÍNIMO DE UNO Y MEDIO (1½) METROS;
- USO DE BARBIJO;
- PARA LA DESINFECCIÓN EL USO DEL ALCOHOL AL SETENTA POR CIENTO (70%) Y/O ALCOHOL EN GEL;
- Y LAVADO PERMANENTE DE MANOS.

Infórmate en

boliviasegura.gob.bo

Líneas de consulta 800 10 11 04 - 800 10 11 06 - 800 10 0050 - 71555592

MINISTERIO DE LA PRESIDENCIA

CONTROL DE VIVENCIA

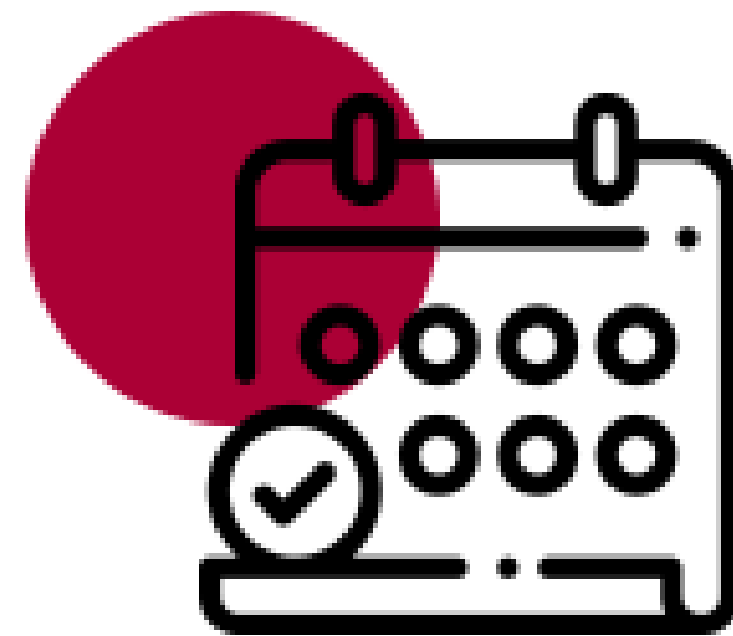

SE AMPLÍA LA VIGENCIA DE LAS VIVENCIAS CUYO VENCIMIENTO SE PRODUZCA DESDE EL PERIODO JULIO 2020, HASTA EL PERIODO OCTUBRE 2020.

PODRÁN EFECTUAR LOS CONTROLES DE VIVENCIA POR MEDIOS ELECTRÓNICOS O DIGITALES.

Infórmate en

boliviasegura.gob.bo

Líneas de consulta 800 10 11 04 - 800 10 11 06 - 800 10 0050 - 7155592

MINISTERIO DE LA PRESIDENCIA

PERMISOS DE CIRCULACIÓN

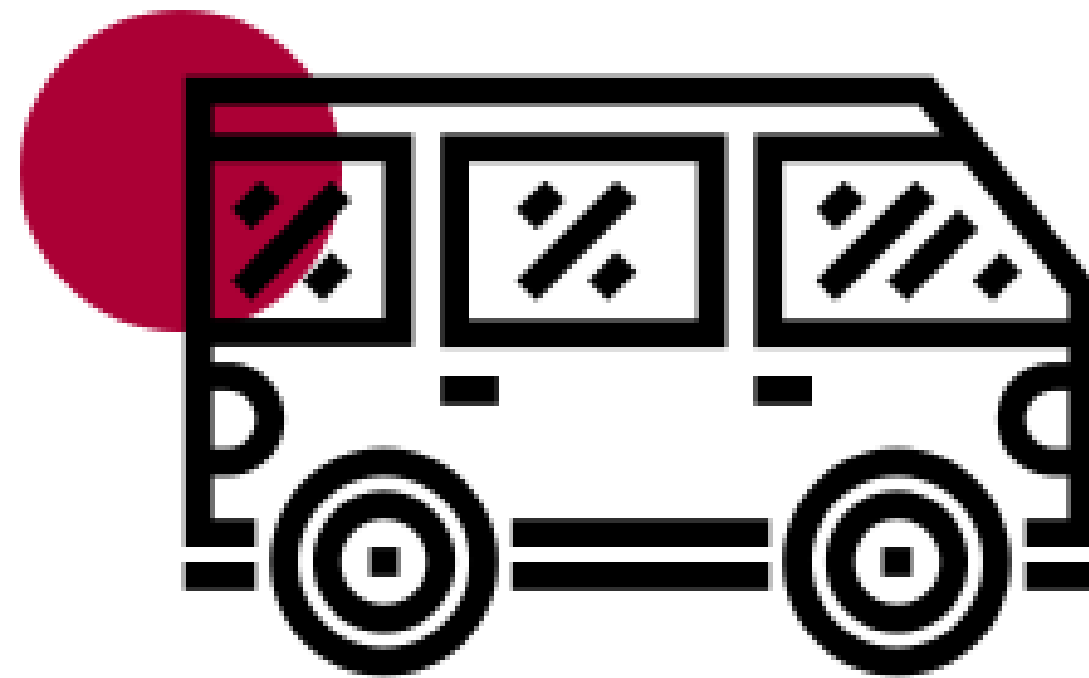

LOS PERMISOS DE CIRCULACIÓN PARA VEHÍCULOS
QUEDAN VÁLIDOS Y VIGENTES HASTA EL 30 DE SEPTIEM-
BRE DE 2020.

Infórmate en

boliviasegura.gob.bo

Líneas de consulta 800 10 11 04 - 800 10 11 06 - 800 10 0050 - 71555592

MINISTERIO DE LA PRESIDENCIA



Gobierno del Estado Plurinacional de

BOLIVIA

Ministerio de
la Presidencia